

TV 2400

Funk-Kopfhörer
mit Verstärker

Casque radio avec
amplificateur

Cuffie radio con
amplificatore



Bedienungsanleitung

Mode d'emploi

Istruzioni d'uso

Übersicht

Aperçu

Riepilogo

Diese Ausklappseite zeigt Ihnen eine Übersicht über Ihr TV 2400.

Cette page dépliant vous offre un aperçu de votre TV 2400.

Questa pagina apribile Le mostra un riepilogo di tutto il Suo TV 2400.

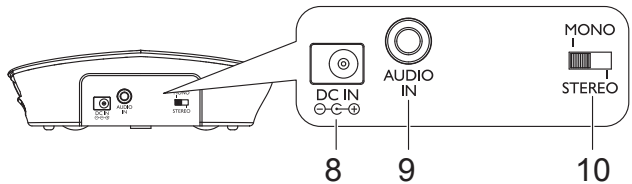
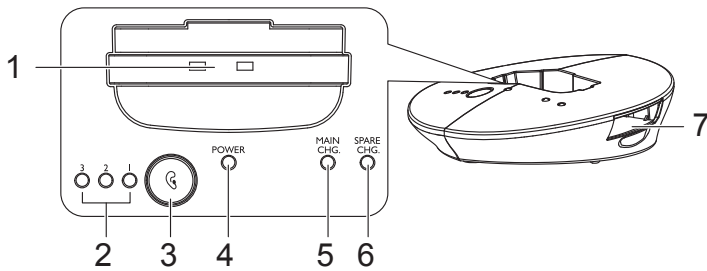
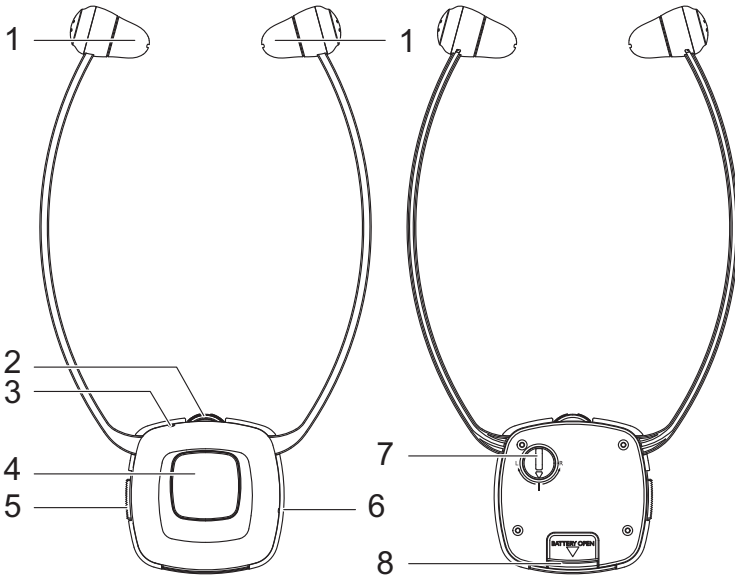

Empfänger

- 1 Ohrhörer rechts/links
- 2 Lautstärkeeinstellung
- 3 Betriebsanzeige
- 4 Mikrofontaste zum Hören von Geräuschen in der Umgebung
- 5 Ein-/Aus-Schalter
- 6 Mikrofon
- 7 Balance (links/rechts)
- 8 Akku

Sender

- 1 Lademulde
- 2 Anzeige der eingestellten Sprachverständlichkeit
- 3 Taste für Einstellung der Sprachverständlichkeit
- 4 Betriebsanzeige
- 5 Ladeanzeige Kopfhörer
- 6 Ladeanzeige Ersatz-Akku
- 7 Einschub Ersatz-Akku
- 8 Anschluss für Netzgerät
- 9 Audio-Eingang (3,5 mm)
- 10 Mono/Stereo-Schalter

TV 2400 in Betrieb nehmen

Service-Hotline Deutschland 01805 001388

(Kosten bei Drucklegung: 14 ct/Min. aus dem dt. Festnetz, max. 42 ct/Min. aus den Mobilfunknetzen)

TV 2400 in Betrieb nehmen

Verpackungsinhalt

- 1 Empfänger mit Ohrhörer-Muscheln in Größe L (groß)
- 1 Sender
- 1 Netzteil für den Sender
- 2 Akkus für den Empfänger (Lithium Polymer)
- 1 Audiokabel (2 x 3,5 mm Klinenstecker)
- 1 Audioadapter (RCA)
- 1 Scart-Adapter
- 1 6,3 mm / 3,5 mm Adapter
- 1 Mikrofon mit Adapter und Mikrofonhalter incl. Befestigungsmaterial
- 1 Paar zusätzliche Ohrhörer-Muscheln in Größe S (klein)
- 1 Bedienungsanleitung

Wichtig: Lesen Sie bitte zuerst die Sicherheitshinweise auf Seite 12, bevor Sie das Gerät in Betrieb nehmen.

Sender anschließen

- 1 Verbinden Sie den Stecker des Netzteils mit der Anschlussbuchse an der Rückseite des Senders.
- 2 Stecken Sie das Netzteil in eine Steckdose.
- 3 Verbinden Sie den Sender mit Ihrer gewünschten Tonquelle.

Für die unterschiedlichen Anschlussmöglichkeiten (Fernsehgerät, Stereo-Anlage etc.) sind im Lieferumfang mehrere Adapter sowie ein Mikrofon vorhanden, das Sie vor dem Lautsprecher befestigen können.

Die grüne Betriebsanzeige blinkt, sobald die Netzspannung vorhanden ist und leuchtet konstant, wenn das Signal einer Tonquelle erkannt wurde.

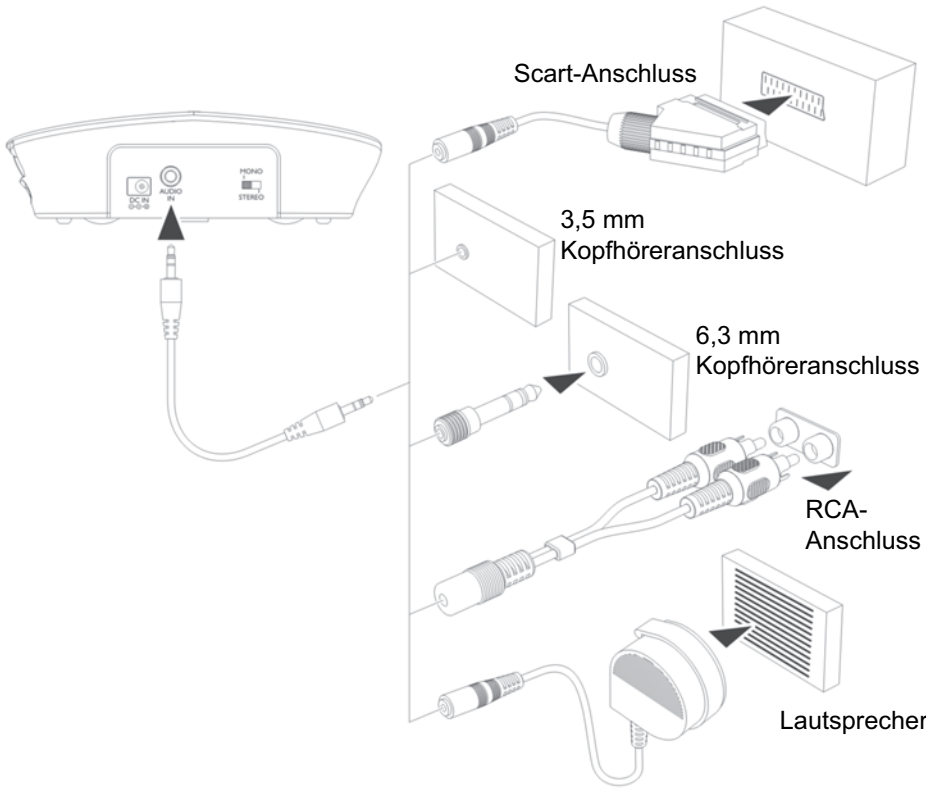

Service-Hotline Deutschland 01805 001388

(Kosten bei Drucklegung: 14 ct/Min. aus dem dt. Festnetz, max. 42 ct/Min. aus den Mobilfunknetzen)

Empfänger in Betrieb nehmen

Akku einlegen und laden

- 1 Stecken Sie einen Akku in das Akkufach. Achten Sie auf die korrekte Polung.

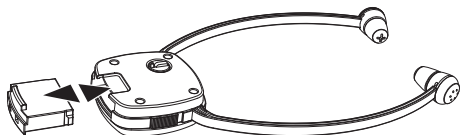

- 2 Laden Sie den Akku vor dem ersten Gebrauch. Schalten Sie ggf. den Empfänger aus (Stellung OFF). Stellen Sie den Empfänger wie abgebildet in die Ladeablage im Sender. Die Ladeanzeige (5) leuchtet rot während der Akku geladen wird (ca. 2,5 Stunden). Ist der Akku voll geladen, leuchtet die Ladeanzeige grün.

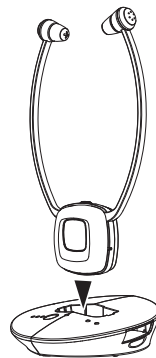

- 3 Schieben Sie den Ersatz-Akku wie abgebildet in das Ladefach am Sender. Die Ladeanzeige (6) leuchtet rot während der Akku geladen wird (ca. 2,5 Stunden). Ist der Akku voll geladen, leuchtet die Ladeanzeige grün.

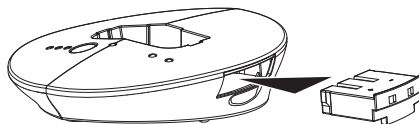

- Ein voll geladener Akku ermöglicht eine Betriebszeit von bis zu 5 Stunden.
- Um Akkukapazität zu sparen wird der Empfänger automatisch ausgeschaltet, wenn für ca. 5 Minuten kein Signal vom Sender empfangen wird oder der Signalpegel zu niedrig ist. Sobald das Signal wieder die notwendige Stärke erreicht hat, schaltet sich der Empfänger automatisch wieder ein.

Ohrhörer-Muscheln austauschen

Im Lieferumfang sind 2 Paar Ohrhörer-Muscheln (L=groß/S=klein).

Ein Paar in der Größe „L“ (groß) ist bereits am Kopfhörer montiert.

- 1 Zum Austauschen der Ohrhörer-Muscheln greifen Sie die Spitze der montierten Ohrhörer-Muscheln und ziehen sie einfach ab.
- 2 Schieben Sie die Austausch-Ohrhörer-Muscheln auf die offenen Enden und lassen Sie sie einrasten.

Zusätzliches Mikrofon

Wenn das Gerät, von dem Sie den Ton über den TV 2400 hören wollen, keinen Audio-Ausgang hat, können Sie das beiliegende Mikrofon verwenden.

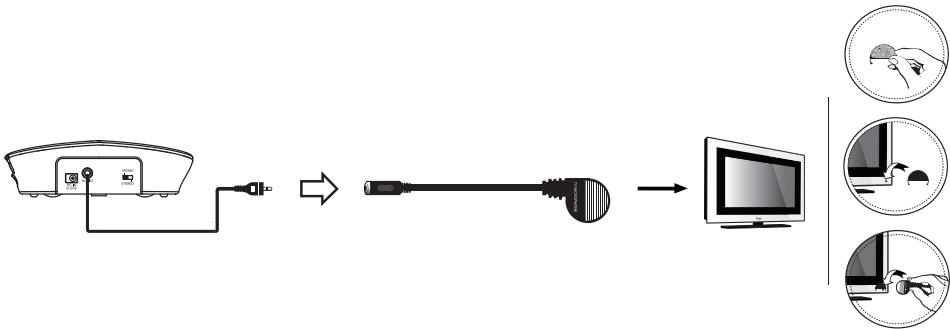

- 1 Verbinden Sie das Audio-Kabel mit dem Mikrofon.
 - 2 Befestigen Sie den Mikrofonhalter mit dem Klebestreifen direkt am Lautsprecher des Fernsehers oder der Stereoanlage. Stecken Sie das Mikrofon in den Mikrofonhalter.
 - 3 Bitte stellen Sie eine sehr geringe Lautstärke am Fernseher/an der Stereoanlage ein. Die Position des Mikrofons hat entscheidenden Einfluss auf die Lautstärke - ermitteln Sie die beste Position durch Probieren.
- Hinweis:** Beim Betrieb mit dem Mikrofon ist nur Mono-Empfang möglich.

Bitte achten Sie darauf, dass sich das Mikrofon nicht zu nahe am Sender befindet, da es sonst zu Störgeräuschen im Kopfhörer kommen kann.

Bedienung

Service-Hotline Deutschland 01805 001388

(Kosten bei Drucklegung: 14 ct/Min. aus dem dt. Festnetz, max. 42 ct/Min. aus den Mobilfunknetzen)

Bedienung

Lautes Hören schädigt das Gehör!

An diesem Hörer kann eine höhere Lautstärke eingestellt werden als bei herkömmlichen Geräten. Bei Personen mit gesundem Gehör und bei Kindern kann dies zu Hörschäden führen.

- **Stellen Sie vor dem Aufsetzen eine niedrige Lautstärke am Hörer ein.**
- **Setzen Sie sich nicht ständig hoher Lautstärke aus.**

- 1 Schalten Sie das Gerät, von dem Sie den Ton hören wollen, ein. Die grüne Betriebsanzeige am Sender leuchtet.
- 2 Schieben Sie den Ein-/Ausschalter am Kopfhörer in die Position „ON“.
- 3 Biegen Sie die Arme des Kopfhörers auseinander so dass die Ohrhörer-Muscheln in die Ohren gesteckt werden können. Bitte beachten Sie, dass die Ohrhörer-Muscheln nach oben, unten und seitwärts bewegt werden können, so dass sie tief ins Ohr gesteckt werden können. Dadurch wird die Klangqualität und die Lautstärke verbessert. Drücken Sie die Ohrhörer-Muscheln vorsichtig in Ihre Ohren, so dass sie angenehm sitzen und der Klang am besten ist.
- 4 Ändern Sie ggf. die Klangeinstellung nach Ihren Bedürfnissen.
Hinweis: Wenn der Akku fast leer ist, hören Sie 3 kurze Pieptöne im Minutenabstand im Hörer. Der Kopfhörer wird nach ca. 5 Minuten automatisch abgeschaltet.

Die Mikrofontaste

Die seitliche Mikrofonöffnung am Empfänger nimmt die Geräusche aus Ihrer Umgebung auf. Wenn das Mikrofon eingeschaltet ist, hören Sie Ihre Umgebung lauter. Sie können also beispielsweise Ihre Türklingel, Ihr Telefon oder Ihren Gesprächspartner hören, auch wenn Sie den Kopfhörer tragen. Um das Mikrofon einzuschalten drücken Sie die Mikrofon-Taste. Die Betriebsanzeige wechselt von grün zu rot und Sie hören zwei kurze Pieptöne. Achten Sie darauf, dass die seitliche Mikrofonöffnung nicht abgedeckt

ist. Sie hören Ihre Umgebung und können den Kopfhörer als Hörverstärker verwenden, um Ihren Gesprächspartner besser zu verstehen.

Zum Ausschalten des Mikrofons drücken Sie die Taste noch einmal. Die Betriebsanzeige wechselt wieder zu grün und Sie hören den Ton Ihres Fernsehers bzw. Radios ö. ä.

Einstellung der Sprachverständlichkeit

Die Sprachverständlichkeit können Sie am Sender einstellen. Durch wiederholtes Drücken der Taste (siehe Abbildung) leuchten die Anzeige-LEDs 1, 2, 3 oder keine.

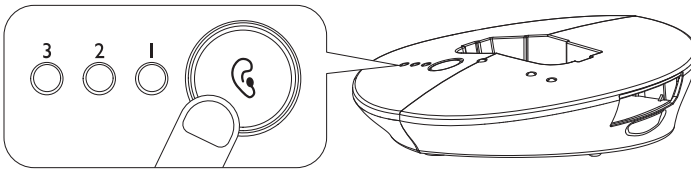

Die folgende Tabelle zeigt die möglichen Einstellungen. Probieren Sie, welche Einstellung Sie bevorzugen.

Einstellung	LED-Anzeige (orange)	Effekt
Standard		Neutral
1		Anhebung der Bässe + Anhebung der Höhen
2		Anhebung der Höhen
3		Anhebung der Bässe

Fehlersuche

Kein Ton

- Überprüfen Sie den korrekten Anschluss des Senders an das Stromnetz (Steckernetzgerät - Anschluss am Sender).
- Kontrollieren Sie den Schalter am Kopfhörer (Stellung ON).
- Möglicherweise ist der Akku im Kopfhörer entladen. Stellen Sie den Kopfhörer zum Laden in die Ladeablage am Sender oder tauschen Sie den Akku gegen den (geladenen) Reserveakku aus.
- Prüfen Sie, ob das Gerät, von dem Sie den Ton hören wollen (Radio, Fernsehgerät etc.), eingeschaltet ist und gegenwärtig tatsächlich ein Sender/Kanal eingestellt ist, der einen Ton sendet.
- Wenn Sie das Tonsignal für den Sender aus einem Kopfhöreranschluss am Radio/CD-Spieler etc. abnehmen, prüfen Sie bitte, ob dieser Ausgang über einen Lautstärkeregler gesteuert wird. Drehen Sie ggf. diese Ausgangs-Lautstärke höher.
- Die am Kopfhörer eingestellte Lautstärke ist zu niedrig. Stellen Sie eine höhere Lautstärke ein.

Störgeräusche

- Möglicherweise ist der Akku im Kopfhörer entladen. Stellen Sie den Kopfhörer zum Laden in die Ladeablage am Sender oder tauschen Sie den Akku gegen den (geladenen) Reserveakku aus.
- Möglicherweise ist die Entfernung des Kopfhörers zum Sender zu groß. Probieren Sie aus, ob die Qualität besser wird, wenn Sie näher am Sender sind.
- Wenn Sie das Tonsignal für den Sender aus einem Kopfhöreranschluss am Radio/CD-Spieler etc. abnehmen, prüfen Sie bitte, ob dieser Ausgang über einen Lautstärkeregler gesteuert wird. Drehen Sie ggf. diese Ausgangs-Lautstärke höher.

Anhang

Service-Hotline Deutschland 01805 001388

(Kosten bei Drucklegung: 14 ct/Min. aus dem dt. Festnetz, max. 42 ct/Min. aus den Mobilfunknetzen)

Anhang

Sicherheitshinweise

Lesen Sie diese Bedienungsanleitung sorgfältig durch und bewahren Sie sie gut auf.

Bestimmungsgemäße Verwendung

Dieses Gerät wurde entwickelt, um Tonsignale eines Fernsehers oder einer HiFi-Anlage vom Sender kabellos an einen Empfänger zu übertragen. Jede andere Verwendung gilt als nicht bestimmungsgemäß. Eigenmächtige Veränderungen oder Umbauten sind nicht zulässig. Öffnen Sie die Geräte in keinem Fall selbst und führen Sie keine eigenen Reparaturversuche durch.

Aufstellungsort und Sicherheitsinformationen

- Vermeiden Sie Belastungen durch Rauch, Staub, Erschütterungen, Chemikalien, Feuchtigkeit, Hitze oder direkte Sonneneinstrahlung.
- Da die heutigen Möbel mit einer unübersehbaren Vielfalt von Lacken und Kunststoffen beschichtet sind und mit unterschiedlichen Pflegemitteln behandelt werden, ist es nicht auszuschließen, dass manche dieser Stoffe die Kunststoff-Füße des Gerätes angreifen und erweichen. Die so veränderten Gerätefüße können auf der Oberfläche der Möbel unliebsame Spuren hinterlassen. Verwenden Sie daher für Ihr Gerät bitte eine rutschfeste Unterlage.
- Der Empfänger ist in der Lage, sehr hohe Lautstärken wiederzugeben. Stellen Sie daher, besonders wenn das Gerät von mehreren Personen benutzt wird, die Lautstärke immer auf ein Minimum, bevor Sie die Hörer in Ihre Ohren stecken.

Benutzer mit Herzschrittmacher

Wenn Sie einen Herzschrittmacher tragen, sollten Sie Ihren Arzt fragen, bevor Sie dieses Produkt verwenden. Das Gerät muss sofort ausgeschaltet werden, wenn Sie irgendwelche Beeinträchtigungen spüren oder vermuten.

Netzteil

Achtung: Verwenden Sie nur das mitgelieferte Netzteil, da andere Netzteile den Sender beschädigen können. Sie dürfen den Zugang zum Netzteil nicht durch Möbel oder andere Gegenstände versperren.

Achten Sie beim Betrieb auf den einwandfreien Zustand der Kabel und Stecker. Abgeknickte oder durchgescheuerte Kabel sind lebensgefährlich!

Das Netzteil erfüllt die Ökodesign-Anforderungen der Europäischen Union (Richtlinie 2005/32/EG).

Dies bedeutet, dass sowohl im Betrieb als auch im Ruhezustand der Stromverbrauch im Vergleich zu Netzteilen älterer Bauart deutlich niedriger ist.



- Energiesparend
- Economisant l'énergie
- A risparmio di energia
- Energy efficient

Akkus

Achtung: Werfen Sie Akkus oder Batterien nicht ins Feuer. Verwenden Sie nur die für das Gerät vorgeschriebenen Akkus! Achten Sie auf die richtige Polung!

Entsorgung

Wollen Sie Ihr Gerät entsorgen, bringen Sie es zur Sammelstelle Ihres kommunalen Entsorgungsträgers (z. B. Wertstoffhof). Nach dem Elektro- und Elektronikgerätegesetz sind Besitzer von Altgeräten gesetzlich verpflichtet, alte **Elektro- und Elektronikgeräte** einer getrennten Abfallerfassung zuzuführen. Das nebenstehende Symbol bedeutet, dass Sie das Gerät auf keinen Fall in den Hausmüll werfen dürfen!



Gefährdung von Gesundheit und Umwelt durch Akkus und Batterien!

Akkus und Batterien nie öffnen, beschädigen, verschlucken oder in die Umwelt gelangen lassen. Sie können giftige und umweltschädliche Schwermetalle enthalten.



Sie sind gesetzlich verpflichtet, Akkus und Batterien beim batterievertreibenden Handel sowie bei zuständigen Sammelstellen, die entsprechende Behälter bereitstellen, sicher zu entsorgen.

Die Entsorgung ist unentgeltlich. Die nebenstehenden Symbole bedeuten, dass Sie Akkus und Batterien auf keinen Fall in den Hausmüll werfen dürfen und sie über Sammelstellen der Entsorgung zugeführt werden müssen.

Verpackungsmaterialien entsorgen Sie entsprechend den lokalen Vorschriften.

Service-Hotline

Haben Sie Probleme mit Ihrem Gerät, kontrollieren Sie zuerst die Hinweise auf der Seite 10. Bei technischen Problemen können Sie sich an unsere Service-Hotline unter Tel. 0180 5 001388 (Kosten aus dem dt. Festnetz bei Drucklegung: 14 ct/Min., maximal 42 ct/Min. aus den Mobilfunknetzen) wenden. Bei Garantieansprüchen wenden Sie sich an Ihren Fachhändler. Die Garantiezeit beträgt 2 Jahre.

Konformitätserklärung

Dieses Gerät erfüllt die Anforderungen der EU-Richtlinie:

1999/5/EG Richtlinie über Funkanlagen und Telekommunikationsendeinrichtungen und die gegenseitige Anerkennung ihrer Konformität. Die Konformität mit der o. a. Richtlinie wird durch das CE-Zeichen auf dem Gerät bestätigt.



Für die komplette Konformitätserklärung nutzen Sie bitte den kostenlosen Download von unserer Website www.amplicomms.com

Pflegehinweise

- Reinigen Sie die Gehäuseoberflächen mit einem weichen und fusselfreien Tuch.
- Verwenden Sie keine Reinigungsmittel oder Lösungsmittel.

Technische Daten

Übertragung	UHF Stereo
Frequenz	2,4 GHz Digital
Reichweite	bis zu 30 m (bei optimalen Bedingungen)
Frequenzbereich	30 Hz - 20 kHz
Max. Lautstärke	120 dB
Klirrfaktor	< 0,5 %
Signal/Rausch-Abstand	> 75 dB
Stromversorgung (Sender)	Netzteil, Ausgang 5 VDC, 550 mA
Stromversorgung (Empfänger)	Akku 3,7 V / 350 mA Lithium Polymer
Betriebsdauer	Mit vollem Akku bis zu 5 Stunden
Ladezeit	Für leere Akkus ca. 2,5 Stunden
Gewicht Kopfhörer	53 g
Gewicht Sender	115 g

Garantie

AMPLICOMMS - Geräte werden nach den modernsten Produktionsverfahren hergestellt und geprüft. Ausgesuchte Materialien und hoch entwickelte Technologien sorgen für einwandfreie Funktion und lange Lebensdauer. Die Garantie gilt nicht für die in den Produkten verwendeten Batterien, Akkus oder Akkupacks. Die Garantiezeit beträgt 24 Monate, gerechnet vom Tage des Kaufs.

Innerhalb der Garantiezeit werden alle Mängel, die auf Material- oder Herstellungsfehler zurückzuführen sind, kostenlos beseitigt. Der Garantieanspruch erlischt bei Eingriffen durch den Käufer oder durch Dritte. Schäden, die durch unsachgemäße Behandlung oder Bedienung, natürliche Abnutzung, durch falsches Aufstellen oder Aufbewahren, durch unsachgemäßen Anschluss oder Installation sowie durch höhere Gewalt oder sonstige äußere Einflüsse entstehen, fallen nicht unter die Garantieleistung.

Wir behalten uns vor, bei Reklamationen die defekten Teile auszubessern, zu ersetzen oder das Gerät auszutauschen. Ausgetauschte Teile oder ausgetauschte Geräte gehen in unser Eigentum über. Schadenersatzansprüche sind ausgeschlossen, soweit sie nicht auf Vorsatz oder grober Fahrlässigkeit des Herstellers beruhen.

Sollte Ihr Gerät dennoch einen Defekt innerhalb der Garantiezeit aufweisen, wenden Sie sich bitte unter Vorlage Ihrer Kaufquittung ausschließlich an das Geschäft, in dem Sie Ihr AMPLICOMMS - Gerät gekauft haben. Alle Gewährleistungsansprüche nach diesen Bestimmungen sind ausschließlich gegenüber Ihrem Fachhändler geltend zu machen. Nach Ablauf von zwei Jahren nach Kauf und Übergabe unserer Produkte können Gewährleistungsrechte nicht mehr geltend gemacht werden.

Notizen

Service-Hotline Deutschland 01805 001388

(Kosten bei Drucklegung: 14 ct/Min. aus dem dt. Festnetz, max. 42 ct/Min. aus den Mobilfunknetzen)

Récepteur

- 1 Ecouteur droit/gauche
- 2 Réglage du volume
- 3 Voyant de service
- 4 Touche microphone pour entendre les bruits environnants
- 5 Bouton On/Off
- 6 Microphone
- 7 Balance (gauche/droite)
- 8 Accumulateur

Emetteur

- 1 Base de chargement
- 2 Affichage de la clarté de parole réglée
- 3 Touche de réglage de la clarté de parole
- 4 Voyant de service
- 5 Voyant de chargement Casque
- 6 Voyant de chargement Accumulateur de rechange
- 7 Insertion Accumulateur de rechange
- 8 Raccordement pour bloc d'alimentation
- 9 Entrée audio (3,5 mm)
- 10 Bouton mono/stéréo

Mise en service

TV 2400

Mise en service TV 2400

Contenu de l'emballage

- 1 récepteur avec oreillettes taille L (grandes)
- 1 émetteur
- 1 bloc d'alimentation pour l'émetteur
- 2 accus pour le récepteur (lithium polymère)
- 1 câble audio (2 fiches jack de 3,5 mm)
- 1 adaptateur audio (RCA)
- 1 adaptateur Scart
- 1 adaptateur 6,3 mm / 3,5 mm
- 1 microphone avec adaptateur et support microphone, fixation incluse
- 1 paire d'oreillettes supplémentaires taille S (petites)
- 1 mode d'emploi

Important : veuillez lire d'abord les indications de sécurité page 30 avant de mettre l'appareil en service.

Raccorder l'émetteur

- 1 Connectez la fiche du bloc d'alimentation et la prise de raccordement au dos de l'émetteur.
- 2 Branchez le bloc d'alimentation dans une prise de courant.
- 3 Connectez l'émetteur à votre source de son souhaitée.

Pour les différents raccordements possibles (téléviseur, chaîne hifi etc.), la livraison comprend plusieurs adaptateurs ainsi qu'un microphone que vous pouvez fixer devant le haut-parleur.

Le voyant de service vert clignote dès que l'appareil est sous tension de secteur et brille en permanence si le signal d'une source de son est reconnu.

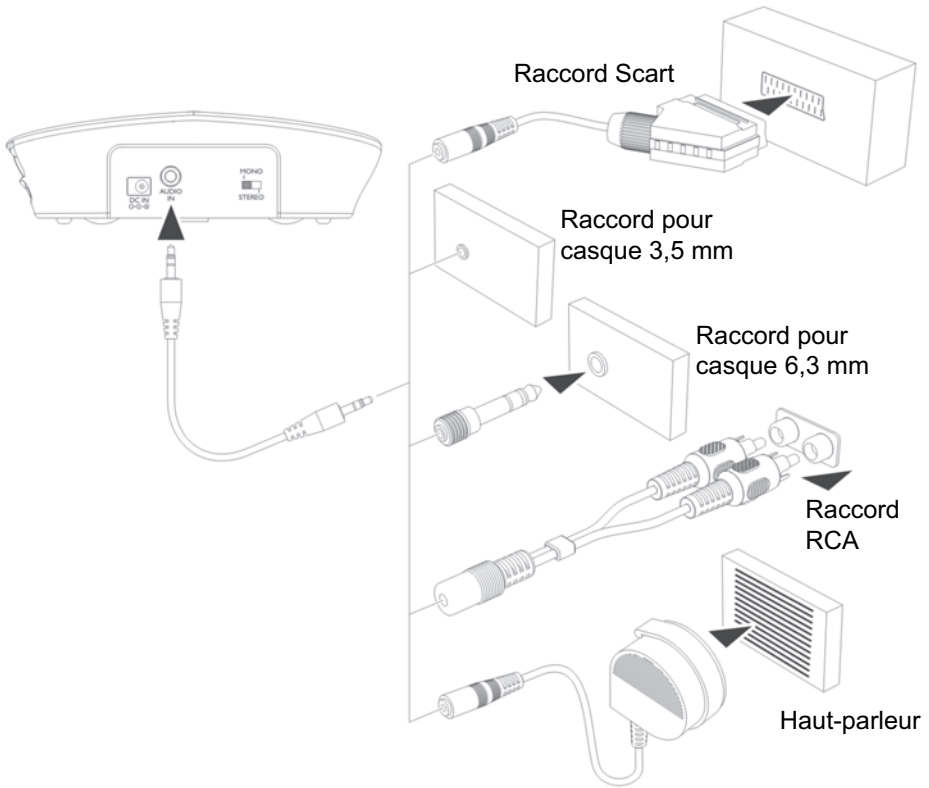

Mettre le récepteur en marche

Insérer et charger les accumulateurs

- 1 Insérez un accumulateur dans le compartiment à cet effet. Respectez la bonne polarité.

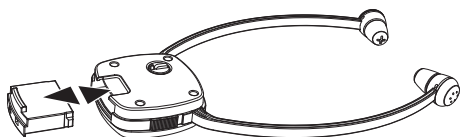

- 2 Chargez l'accumulateur avant la première utilisation. Le cas échéant, éteignez le récepteur (position OFF). Placez comme illustré le récepteur dans le support de chargement situé dans l'émetteur. Le voyant de chargement (5) brille en rouge pendant le chargement de l'ac-cu (env. 2,5 heures). Quand l'ac-cu est complètement chargé, le voyant brille en vert.

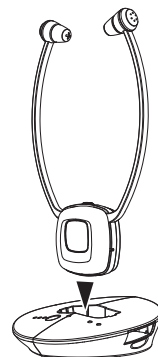

- 3 Poussez comme illustré l'ac-cu de recharge dans le compartiment de chargement de l'émetteur. Le voyant de chargement (6) brille en rouge pendant le chargement de l'ac-cu (env. 2,5 heures). Quand l'ac-cu est complètement chargé, le voyant brille en vert.

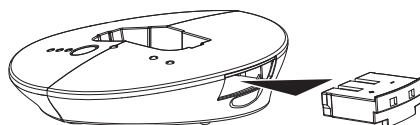

- Un accumulateur complètement chargé offre jusqu'à 5 heures de fonctionnement.
- Pour économiser la capacité de l'accumulateur, le récepteur est désactivé automatiquement quand aucun signal n'est reçu de l'émetteur pendant env. 5 minutes ou quand le niveau de signal est trop faible. Dès que le signal a de nouveau la puissance nécessaire, le récepteur se réactive automatiquement.

Remplacer les oreillettes

La livraison inclut deux paires d'oreillettes (L=grandes/S=petites).

Une paire de la taille « L » (grandes) est déjà montée sur le casque.

- 1 Pour remplacer les oreillettes, saisissez la pointe des oreillettes montées et retirez-la simplement.
- 2 Poussez les oreillettes de rechange sur les deux extrémités et faites-les s'enclencher.

Microphone supplémentaire

Quand l'appareil, dont vous souhaitez entendre le son par l'intermédiaire du TV 2400, n'a aucune sortie audio, vous pouvez utiliser le microphone joint dans la livraison.

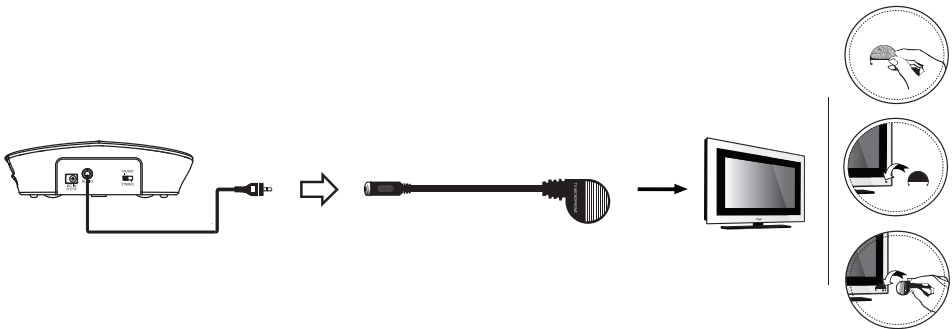

- 1 Connectez le câble audio avec le microphone.
- 2 Fixez le support pour microphone directement sur le haut-parleur du téléviseur ou de la chaîne hifi à l'aide des bandes adhésives. Branchez le microphone dans le support pour microphone.
- 3 Réglez un volume très bas sur le téléviseur/la chaîne hifi. La position du microphone a une influence décisive sur le volume. Déterminez la meilleure position par des tentatives.

Remarque : le microphone ne permet que la réception en mono.

Veillez à ce que le microphone ne se situe pas trop près de l'émetteur, car des parasites pourraient survenir dans le casque.

Utilisation

Utilisation

L'écoute à volume élevé nuit à l'audition !

Il est possible de régler un volume plus élevé sur cet écouteur comme pour les appareils conventionnels. L'augmentation du volume peut entraîner des troubles de l'audition chez les personnes ayant une bonne audition et chez les enfants.

- Réglez un volume bas sur l'écouteur avant de mettre le casque sur les oreilles.
- Ne vous soumettez pas constamment à un volume élevé.

- 1 Allumez l'appareil dont vous souhaitez entendre le son. Le voyant de service vert de l'émetteur brille.
- 2 Poussez le bouton On/Off du casque en position « ON ».
- 3 Séparer et plier les bras du casque afin de pouvoir insérer les oreillettes dans les oreilles. Notez que les oreillettes peuvent être bougées vers le haut, le bas et les côtés de sorte à pouvoir entrer profondément dans l'oreille. La qualité du son et le volume en sont ainsi améliorés. Enfoncez les oreillettes dans l'oreille avec précaution pour un positionnement agréable et le meilleur son.
- 4 Le cas échéant, modifiez le réglage du son en fonction de vos besoins.
Remarque : quand l'accu est presque vide, vous entendez 3 bips courts dans l'écouteur par intervalles d'une minute. Le casque est éteint automatiquement après env. 5 minutes.

La touche du microphone

L'ouverture latérale du microphone du récepteur recueille les bruits dans votre environnement. Quand le microphone est activé, vous entendez votre environnement avec un volume plus élevé. Vous pouvez donc entendre par exemple votre sonnerie de porte, votre téléphone ou votre interlocuteur, même si vous portez le casque.

Pour activer le microphone, appuyez sur la touche microphone. Le voyant

de service passe du vert au rouge et vous entendez deux bips courts. Veillez à ne pas couvrir l'ouverture latérale du microphone. Vous entendez votre environnement et pouvez utiliser le casque comme amplificateur d'écoute pour mieux comprendre votre interlocuteur.

Pour désactiver le microphone, appuyez sur la touche encore une fois. Le voyant de service repasse au vert et vous entendez le son de votre téléviseur ou de votre radio, entre autres.

Réglage de la clarté de parole

Vous pouvez régler la clarté de parole. Par pression répétée de la touche (voir illustration), la LED d'affichage 1, 2, 3 brille ou aucune ne brille.

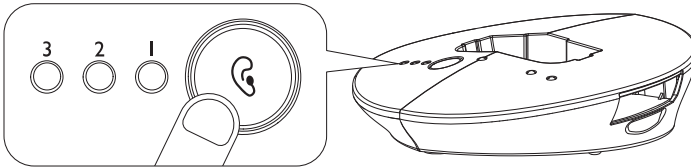

Les réglages possibles sont indiqués dans le tableau suivant. Procédez par tentatives pour trouver votre réglage préféré.

Réglage	Affichage à LED (orange)	Effet
Standard		Neutre
1		Augmentation des basses + Augmentation des aigus
2		Augmentation des aigus
3		Augmentation des basses

Recherche de défauts

Aucun son

- Vérifiez si l'émetteur est raccordé correctement au réseau électrique (raccordement du bloc d'alimentation sur l'émetteur).
- Contrôlez le bouton du casque (position ON).
- Il est possible que l'accumulateur du casque soit déchargé. Placez le casque à charger dans la station de chargement de l'émetteur ou remplacez l'accumulateur par un accumulateur de réserve (chargé).
- Vérifiez si l'appareil dont vous souhaitez entendre le son est allumé (radio, téléviseur etc.) et si actuellement un émetteur/canal, qui émet un son, est effectivement réglé.
- Si vous recevez le signal du son de l'émetteur à partir d'un raccordement pour casque sur la radio/le lecteur de CD etc., vérifiez si cette sortie est commandée par un régulateur de volume. Le cas échéant, augmentez ce volume de sortie.
- Le volume réglé sur le casque est trop bas. Réglez un volume plus élevé.

Parasites

- Il est possible que l'accumulateur du casque soit déchargé. Placez le casque à charger dans la station de chargement de l'émetteur ou remplacez l'accumulateur par un accumulateur de réserve (chargé).
- Il est possible que le casque soit trop éloigné de l'émetteur. Vérifiez si la qualité est meilleure en vous rapprochant de l'émetteur.
- Si vous recevez le signal du son de l'émetteur à partir d'un raccordement pour casque sur la radio/le lecteur de CD etc., vérifiez si cette sortie est commandée par un régulateur de volume. Le cas échéant, augmentez ce volume de sortie.

Annexe

Annexe

Indications de sécurité

Lisez ce mode d'emploi entièrement avec soin et conservez-le bien.

Utilisation conforme aux dispositions

Cet appareil a été développé pour transmettre les signaux sonores d'un téléviseur ou d'une chaîne hifi de l'émetteur à un récepteur au moyen d'une lumière infrarouge et sans câble. Toute autre utilisation est considérée comme non-conforme aux dispositions. Les modifications ou transformations d'un propre gré sont interdites. N'ouvrez les appareils en aucun cas et n'essayez pas de les réparer vous-même.

Lieu d'installation et informations relatives à la sécurité

- Évitez les nuisances causées par la fumée, la poussière, les secousses, les produits chimiques, l'humidité, la chaleur ou un ensoleillement direct.
- Les meubles d'aujourd'hui étant revêtus d'une immense variété de laques et de matières synthétiques et traités avec différents produits d'entretien de la laque, il ne peut pas être exclu que certaines de ces substances attaquent et ramollissent les pieds en plastique de l'appareil. Les pieds de l'appareil ainsi modifiés peuvent laisser des traces désagréables à la surface des meubles. Par conséquent, utilisez une base antidérapante pour votre appareil.
- Le récepteur est capable de restituer des volumes très élevés. C'est pourquoi, vous devez toujours réduire le volume au minimum avant d'insérer les écouteurs dans vos oreilles, surtout si l'appareil est utilisé par plusieurs personnes.

Utilisateurs munis d'un stimulateur cardiaque

Si vous portez un stimulateur cardiaque, consultez un médecin avant d'utiliser ce produit. Eteindre immédiatement l'appareil, si vous sentez ou supposez des altérations quelconques.

Appareil d'alimentation

Attention : utilisez seulement le bloc d'alimentation livré, car d'autres blocs d'alimentation peuvent endommager le système de surveillance. Ne bloquez pas l'accès au bloc d'alimentation par des meubles ou d'autres objets.

Veillez à l'état parfait des câbles et des fiches. Les câbles pliés ou élimés sont très dangereux !

Le bloc d'alimentation livré répond aux exigences de l'Union européenne en matière d'éco-conception (directive 2005/32/CE).



- Energiesparend
- Economisant l'énergie
- A risparmio di energia
- Energy efficient

Cela signifie que, tant en service qu'au repos, la consommation électrique est nettement plus faible par rapport aux blocs d'alimentation de modèles plus anciens.

Accumulateurs

Attention : ne jetez pas les accumulateurs ou les piles dans le feu. Utilisez seulement les piles ou les accumulateurs prescrits pour l'appareil ! Veillez à respecter la bonne polarité !

Élimination des déchets

Si vous souhaitez éliminer votre appareil, apportez-le au centre de collecte de votre commune en charge de l'élimination des déchets (par exemple : déchetterie). Selon la loi sur les appareils électriques et électroniques, les propriétaires d'appareils usagés sont dans l'obligation de séparer les vieux appareils électriques et électroniques et les autres déchets. Le symbole ci-contre signifie que vous ne devez en aucun cas jeter l'appareil dans les ordures ménagères !



Mise en danger de la santé et de l'environnement par les accumulateurs et les piles !



Ne pas ouvrir, endommager, ingérer les accumulateurs et les piles ou les laisser accéder à l'environnement. Ils peuvent contenir des métaux lourds toxiques et polluants.

Vous êtes dans l'obligation d'éliminer en toute sécurité les accumulateurs et les piles dans le commerce distributeur de piles ainsi qu'au près de centres de collecte compétents, qui mettent des bacs correspondants à votre disposition. L'élimination des déchets est gratuite.

Les symboles ci-après signifient que vous ne devez en aucun cas jeter les accumulateurs et les piles dans les ordures ménagères et ceux-ci doivent être recyclés via des centres de collecte.

Les matériaux d'emballage sont à éliminer selon les consignes locales.

Hotline du service-clients

Si vous rencontrez des problèmes avec votre appareil, contrôlez tout d'abord les indications de la page 28. En cas de problèmes techniques, veuillez s'il vous plaît contacter notre service d'assistance téléphonique au : **0826 100 389 (numéro indigo)** Pour les demandes de garantie, veuillez s'il vous plaît contacter votre revendeur. La période de garantie est de 2 ans.

Déclaration de conformité



Cet appareil répond aux exigences de la directive UE :

Directive 1999/5/CE concernant les équipements hertziens et les équipements terminaux de télécommunications et la reconnaissance mutuelle de leur conformité. La conformité avec la directive citée ci-avant est confirmée par le marquage CE apposé sur cet appareil.

Pour obtenir la déclaration de conformité complète, veuillez la télécharger gratuitement sur notre site internet : **www.amplicomms.com**

Indications d'entretien

- Nettoyez les surfaces du boîtier avec un chiffon doux et sans peluche.
- N'utilisez aucun nettoyant ni solvant.

Caractéristiques techniques

Transmission	UHF stéréo
Fréquence	2,4 GHz numérique
Portée	jusqu'à 30 m (dans des conditions optimales)
Plage de fréquences	30 Hz - 20 kHz
Volume max.	120 dB
Facteur de distorsion	< 0,5 %
Rapport signal/bruit	> 75 dB
Alimentation électrique (émetteur)	Bloc d'alimentation, sortie : 5 V DC, 550 mA
Alimentation électrique (récepteur)	1 pile rechargeable 3,7 V / 350 mA Lithium Polymer
Durée de fonctionnement	Avec accu plein : jusqu'à 5 heures
Durée de chargement	Pour accu vide : env. 2,5 heures
Poids	Émetteur : env. 115 g Récepteur : env. 53 g

Garantie

Les appareils AMPLICOMMS sont fabriqués et testés selon les procédés de production les plus modernes. Les matériaux choisis et la haute technologie assurent un fonctionnement parfait et une longue durée de vie.

La durée de garantie est de 24 mois à partir de la date d'achat. La garantie ne s'applique pas à la pile rechargeable standard ou aux packs de piles rechargeables utilisés dans le produit.

Pendant la période de garantie, tous les défauts dus à des erreurs de matériel et de fabrication sont réparés gratuitement. La garantie expire en cas d'interventions de l'acheteur ou d'un tiers. Les dommages engendrés par une manipulation ou une utilisation inadéquate, par un mauvais emplacement ou rangement, par un raccordement ou une installation inadéquate ainsi qu'en cas de force majeure ou d'autres influences extérieures ne sont pas inclus dans la prestation de garantie. En cas de réclamations, nous nous réservons le droit de réparer ou de remplacer les pièces défectueuses ou d'échanger l'appareil. Les pièces ou appareils échangés deviennent notre propriété. Tout droit de prétention à des dédommagements est exclu, sauf si ce dommage est basé sur une préméditation ou une négligence grave du fabricant.

Si votre appareil comporte cependant un défaut pendant la période de garantie, veuillez vous adresser exclusivement au magasin dans lequel vous avez acheté votre appareil AMPLICOMMS en présentant votre bon d'achat. Tous les droits de garantie basés sur ces dispositions ne peuvent être revendiqués qu'auprès de votre revendeur. A l'échéance des deux ans après l'achat et le transfert de nos produits, les législations en matière de garantie ne sont plus applicables.

Notes

Ricevitore

- 1 Auricolari destri/sinistri
- 2 Impostazione volume
- 3 Indicazione di funzionamento
- 4 Tasto del microfono per ascoltare rumori nell'ambiente
- 5 Dispositivo di accensione / spegnimento
- 6 Microfono
- 7 Equilibrio (sinistro/destro)
- 8 Accumulatore

Emittente

- 1 Ciotola di ricarica
- 2 Indicazione della comprensione linguistica impostata
- 3 Tasto impostazione della comprensione linguistica
- 4 Indicazione di funzionamento
- 5 Indicazione di ricarica cuffie
- 6 Indicazione batteria sostitutiva
- 7 Inserimento batteria sostitutiva
- 8 Collegamento per adattatore
- 9 Entrata audio (3,5 mm)
- 10 Interruttore mono / stereo

Mettere in funzione TV 2400

Mettere in funzione TV 2400

Contenuto del pacchetto

- 1 ricevitore con ricevitori con auricolari in dimensioni L (grande)
- 1 emittente
- 1 adattatore per un emittente
- 2 batterie per il ricevitore (litio polimerico)
- 1 cavo audio (2 x 3,5 mm presa con maniglia)
- 1 adattatore audio (RCA)
- 1 adattatore scart
- 1 6,3 mm / 3,5 mm adattatore
- 1 microfono con adattatore e supporto microfono incluso materiale di fissaggio
- 1 coppia di ricevitori con auricolari dimensione S (piccoli)
- 1 manuale d'istruzioni

Importante: Legga innanzitutto le istruzioni di sicurezza a pagina 48, prima di mettere in funzione l'apparecchio.

Collegare l'emittente

- 1 Colleghi la presa dell'adattatore con la scatola di collegamento sul retro dell'emittente.
- 2 Inserisca l'adattatore in una presa.
- 3 Colleghi l'emittente con la Sua fonte di tono desiderata.
Per le diverse possibilità di collegamento (apparecchio televisivo, impianto stereo, ecc.) nel volume di consegna sono disponibili diversi adattatori e un microfono da fissare davanti all'altoparlante.

L'indicazione verde di funzionamento lampeggia in presenza della tensione di rete e si illumina in modo costante quando è stato riconosciuto il segnale di una fonte di tono.

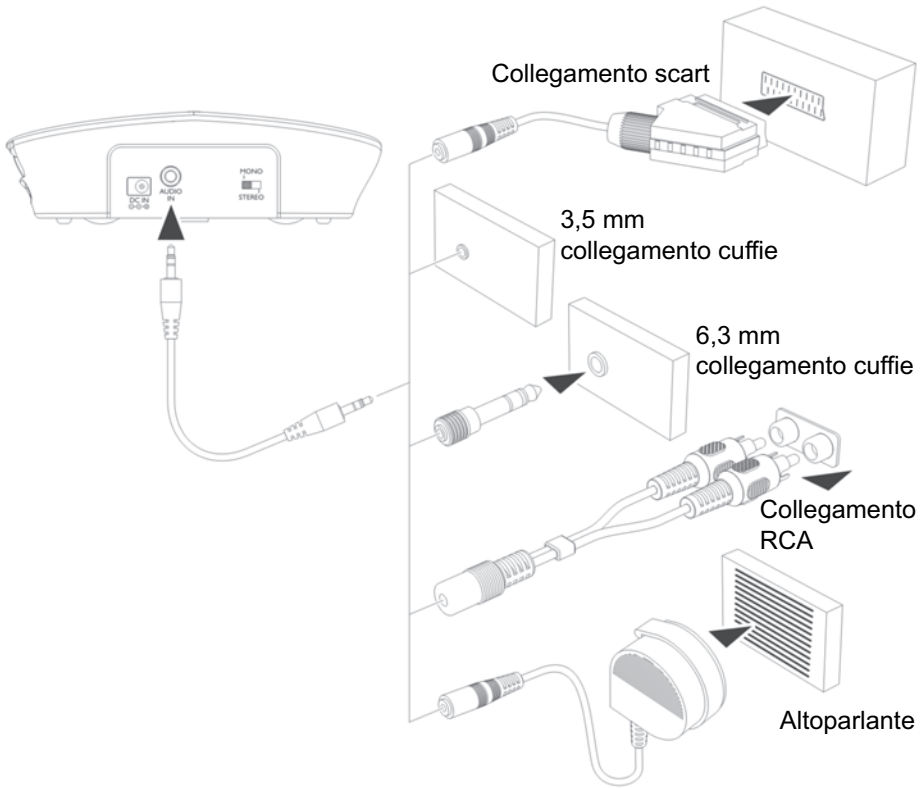

Mettere in funzione il ricevitore

Inserire la batteria e caricarla

- 1 Inserisca una batteria nel comparto delle batterie. Faccia attenzione alla polarità corretta.

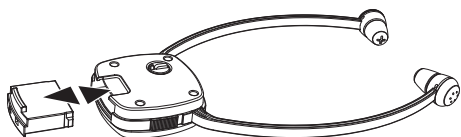

- 2 Ricarichi la batteria prima del primo uso.

Spegna eventualmente il ricevitore (posizione OFF).

Posizioni il ricevitore nella ciotola di ricarica all'interno dell'emittente come rappresentato nell'immagine. L'indicazione della ricarica (5) lampeggia in rosso mentre si ricarica la batteria (2,5 ore circa). Quando la batteria è completamente carica, l'indicazione di ricarica lampeggia in verde.

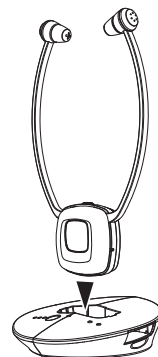

- 3 Inserisca la batteria sostitutiva nel comparto di ricarica sull'emittente come rappresentato nell'immagine.

L'indicazione della ricarica (5) lampeggia in rosso mentre si ricarica la

batteria (2,5 ore circa). Quando la batteria è completamente carica, l'indicazione di ricarica lampeggia in verde.

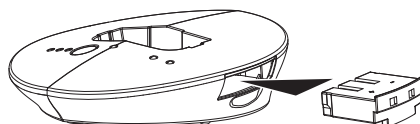

- Una batteria completamente ricaricata permette una durata di funzionamento di fino a 5 ore.
- Per risparmiare la capacità della batteria, il ricevitore si spegne automaticamente se per 5 minuti circa non riceve nessun segnale dall'emittente o se il livello acustico del segnale è troppo basso. Non appena il segnale raggiunge nuovamente la potenza necessaria, il ricevitore si riaccende automaticamente.

Sostituire le cuffie degli auricolari

Nel volume di consegna sono contenute 2 coppie di cuffie degli auricolari (L=grandi/S=piccoli). Una coppia dalle dimensioni "L" (grandi) è già montata sulla cuffia.

- 1 Per sostituire le cuffie degli auricolari prenda il punto massimo delle cuffie degli auricolari montati e li estragga semplicemente.
- 2 Inserisca le cuffie degli auricolari di ricambio nelle estremità aperte per inserirle fino alla battuta.

Microfono aggiuntivo

Se l'apparecchio dal quale desidera sentire il tono mediante TR 2400 non ha un'uscita audio, può utilizzare il microfono fornito.

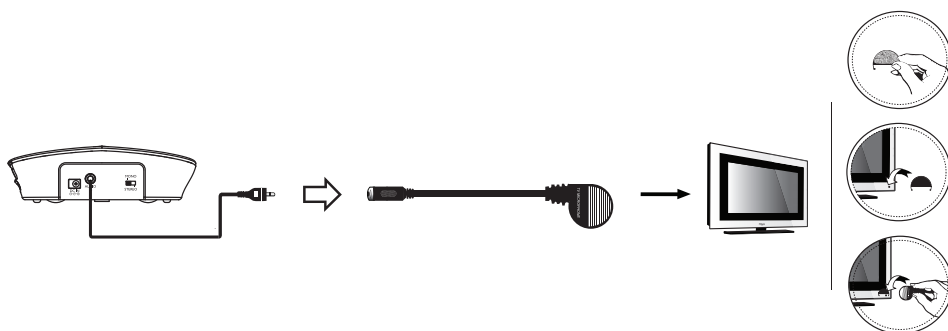

- 1 Colleghi il cavo audio con il microfono.
- 2 Fissi il supporto del microfono con l'adesivo direttamente sull'altoparlante della TV o dell'impianto stereo. Inserisca il microfono nel supporto del microfono.
- 3 La preghiamo di impostare un volume molto ridotto della TV/dell'impianto stereo. La posizione del microfono esercita un'influenza decisiva sul volume – determini la posizione migliore facendo dei tentativi. **Avviso:** Con il funzionamento con microfono è possibile solo la ricezione mono.

La preghiamo di fare attenzione al fatto che il microfono non si trovi troppo vicino all'emittente visto che altrimenti si potrebbero avere rumori di interferenza nella cuffia.

Uso

Uso

Un volume forte danneggia l'udito!

Su questa cornetta si può impostare un volume più alto rispetto agli apparecchi tradizionali. Le persone con udito sano e i bambini potrebbero subire danni all'udito.

- **Prima di alzare la cornetta imposti un volume più basso.**
- **Non si esponga continuamente al volume alto.**

- 1 Accenda l'apparecchio dal quale desidera sentire il tono. L'indicazione di funzionamento verde sull'emittente si illumina.
- 2 Sposti il dispositivo di accensione / spegnimento sulla cuffia nella posizione "ON".
- 3 Pieghi le braccia delle cuffie verso l'esterno per poter inserire gli auricolari nelle orecchie. La preghiamo di considerare che gli auricolari possano essere mossi verso l'alto, verso il basso e verso il lato per poterli inserire nella profondità dell'orecchio. In questo modo la qualità del suono e il volume vengono ottimizzati. Prema gli auricolari con cautela verso l'interno delle orecchie per posizionarle in modo comodo e avere una resa ideale del suono.
- 4 Modifichi eventualmente l'impostazione del suono secondo le Sue esigenze.

Avviso: Quando la batteria è quasi scarica, sente 3 brevi toni bip nella cornetta ad intervalli di un minuto. La cuffia viene spenta automaticamente dopo 5 minuti circa.

Il tasto del microfono

L'apertura laterale del microfono del ricevitore registra i rumori dal Suo ambiente. Con il microfono acceso ad esempio può sentire il campanello della Sua porta, il Suo telefono o un interlocutore anche se porta le cuffie. Per accendere il microfono preme il tasto del microfono. L'indicazione di funzionamento passa da verde a rosso e sente due brevi toni bip. Faccia

attenzione che l'apertura laterale del microfono non sia coperta. Può sentire il Suo ambiente e utilizzare la cuffia come amplificatore per capire meglio il Suo interlocutore.

Per spegnere il microfono preme nuovamente il tasto. L'indicazione di funzionamento passa nuovamente al verde e Lei sente un tono della Sua TV e/o della Sua radio o simile.

Impostazione della comprensione linguistica

Puo impostare la comprensione linguistica sull'emittente. Premendo diverse volte il tasto (vedi immagine) lampeggiano i LED di visualizzazione 1, 2, 3 o nessuno.

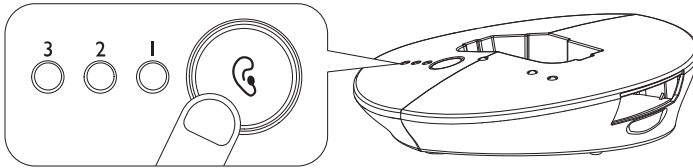

La seguente tabella mostra le possibili impostazioni. Provi quale impostazione preferisce.

Impostazione	Visualizzazione LED (arancione)	effetto
Standard		Neutrale
1		Alzamento bassi + alzamento toni alti
2		Alzamento toni alti
3		Alzamento bassi

Ricerca errori

Nessun tono

- Controlli il collegamento corretto dell'emittente alla rete elettrica (adattatore presa – collegamento con l'emittente).
- Controlli l'interruttore della cuffia (posizione ON).
- Probabilmente la batteria della cuffia è scarica. Per caricare la cuffia la posizioni nella ciotola di ricarica sull'emittente o scambi la batteria con la batteria di riserva (carica).
- Controlli se l'apparecchio dal quale desidera sentire il tono (radio, televisore, ecc.) è veramente acceso e se attualmente è veramente impostato un'emittente/un canale che trasmette il tono.
- Se riprende il segnale del tono per l'emittente da un collegamento cuffia sulla radio / sul lettore CD ecc., La preghiamo di controllare se questa uscita viene comandata per mezzo di un regolatore del volume. Eventualmente aumenti questo volume di partenza.
- Il volume impostato sulla cuffia è troppo basso. Imposti un volume più alto.

Rumori di interferenza

- Probabilmente la batteria nella cuffia è scarica. Metta la cuffia nella mensola di ricarica dell'emittente per ricaricarla o sostituisca la batteria con una batteria di riserva (carica).
- Probabilmente la distanza tra la cuffia e l'emittente è troppo grande. Provi se la quali migliora se si trova più vicina/o all'emittente.
- Se riprende il segnale del tono per l'emittente da un collegamento cuffia sulla radio / sul lettore CD ecc., La preghiamo di controllare se questa uscita viene comandata attraverso un regolatore del volume. Eventualmente aumenti il volume di partenza.

Appendice

Appendice

Istruzioni di sicurezza

Legga queste istruzioni d'uso con attenzione e Le conservi per bene.

Uso corretto

Questo apparecchio è stato sviluppato per trasmettere segnali acustici di un televisore o impianto HiFi dalla trasmittente a un ricevitore via luce infrarossa senza cavi. Ogni altro tipo d'uso non è corretto.

Modifiche o ristrutturazioni autonome non sono ammesse. Non apra in nessun caso l'apparecchio e non faccia tentativi propri di riparazione.

Luogo di posizionamento e informazioni di sicurezza

- Eviti sollecitazioni da fumo, polvere, urti, sostanze chimiche, umidità, calore o insolazione diretta.
- Visto che i mobili di oggi sono coperti di strati variegati di lacca e materiali sintetici e vengono trattati con diversi mezzi di cura, non si può escludere che alcune di queste sostanze intacchino o immorbiscano i piedini di plastica dell'apparecchio. I piedini dell'apparecchio modificati in questo modo possono lasciare tracce spiacevoli sulla superficie dei mobili. Per questo per il Suo apparecchio La preghiamo di usare un sottofondo anti-sdrucciolo.
- Il ricevitore è in grado di riprodurre volumi altissimi. Per questo soprattutto se l'apparecchio viene usato da diverse persone imposti sempre il volume ad un minimo prima di appoggiare la cornetta alle Sue orecchie.

Utenti con pacemaker

Se porta un pacemaker, dovrebbe consultare il Suo medico prima di utilizzare questo prodotto. L'apparecchio deve essere spento immediatamente se percepisce qualsiasi tipo di limitazione o lo supponga.

Adattatore

Attenzione: Utilizzi solo l'adattatore fornito visto che altri adattatori potrebbero danneggiare la trasmittente. Non deve bloccare l'accesso all'adattatore per mezzo di mobili o altri oggetti.

Durante il funzionamento faccia attenzione alle condizioni perfette del cavo e della presa. Cavi curvati o sfregati sono pericolosissimi!

L'adattatore contenuto nel volume di consegna corrisponde ai requisiti del design ecologico dell'UE per i prodotti a funzionamento elettrico (direttiva CEE 32 del 2005). Il consumo energetico per questo è notevolmente ridotto sia in condizioni di funzionamento che di disponibilità rispetto agli adattatori di modelli più vecchi.



- Energiesparend
- Economisant l'énergie
- A risparmio di energia
- Energy efficient

Batterie

Attenzione: Non getti le batterie ricaricabili o le batterie nel fuoco. Utilizzi esclusivamente le batterie ricaricabili previste per l'apparecchio! Faccia attenzione alla polarità corretta!

Smaltimento

Se desidera smaltire il Suo apparecchio, lo porti al punto di raccolta del Suo gestore comunale di smaltimento (ad es. punto di raccolta di materiali di valore). Secondo la legge delle apparecchiature elettriche e elettroniche i proprietari di apparecchi usati hanno l'obbligo legale di smaltire separatamente le apparecchiature elettriche e elettroniche usate. Il simbolo qui a lato indica che l'apparecchio non deve assolutamente essere smaltito nei rifiuti domestici!



Pericolo per la salute e l'ambiente causato da accumulatori e batterie! Non aprire, danneggiare, ingerire o emettere nell'ambiente in nessun caso accumulatori e batterie. Potrebbero contenere metalli pesanti velenosi e dannosi per l'ambiente. Ha un obbligo per legge di smaltire in modo sicuro accumulatori e batterie presso rivenditori di batterie e presso punti di raccolta competenti che mettono a disposizione i rispettivi contenitori. Lo smaltimento è a titolo gratuito.



I simboli a lati indicano che gli accumulatori e le batterie non devono assolutamente essere gettate nei rifiuti domestici e che devono essere consegnati presso i punti di raccolta addetti allo smaltimento.

I materiali d'imballaggio deve smaltirli secondo le prescrizioni locali.

Se dovessero esserci dei problemi

Se dovesse avere dei problemi con il Suo apparecchio, controlli prima gli avvisi a pagina 46. In caso di problemi tecnici e diritti di garanzia La preghiamo di rivolgersi al Suo rivenditore specializzato. La durata di garanzia ammonta a 2 anni.

Dichiarazione di conformità

Quest'apparecchio corrisponde ai requisiti della direttiva UE:



Direttiva UE 1999 / 5 riguardante gli impianti radio e le installazioni di telecomunicazione e il riconoscimento reciproco della loro conformità.

La conformità con la direttiva sopra citata viene confermata con il simbolo CE sull'apparecchio. La dichiarazione di conformità completa la puo scaricare gratuitamente dal nostro sito web allo www.amplicomms.com

Manutenzione

- Pulisca la superficie dell'apparecchio sempre con una pezza morbida e priva di peluzzi.
- Non utilizzi mai detersivi e solventi.

Dati tecnici

Trasmissione	UHF Stereo
Frequenza	2,4 GHz digitale
Portata	fino a 30 m (in condizioni ideali)
Ambito di frequenza	30 Hz - 20 kHz
Volume massimo	120 dB
Fattore di vibrazione	< 0,5 %
Segnale/distanza brusio	> 75 dB
Approvvigionamento elettrico (trasmittente)	Adattatore, output: 5 VDC, 550 mA
Approvvigionamento elettrico (ricevitore)	1 batterie 3,7 V / 350 mA Lithium Polymer
Durata di funzionamento	Con batterie cariche fino a 5 ore
Durata di ricarica	Per batterie vuote ca. 2,5 ore
Peso	Trasmittente: ca. 115 g Ricevitore: ca. 53 g

Garanzia

Gli apparecchi di AMPLICOMMS vengono prodotti e controllati secondo le procedure di produzione più innovative. L'uso di materiali selezionati con attenzione e di tecnologie altamente sviluppate garantisce un funzionamento privo di disturbi e un ciclo di vita lungo. Le condizioni di garanzia non si applicano se la causa del disturbo nell'apparecchio va ricondotta al gestore della rete telefonica o a un eventuale impianto secondario interconnesso.

La garanzia non si applica alle batterie ricaricabili, gli accumulatori o i pacchetti di batterie impiegate nei prodotti. La durata di garanzia ammonta a 24 mesi a partire dalla data d'acquisto.

All'interno del periodo di garanzia tutte le carenze riconducibili a errori di materiale o di produzione vengono eliminate gratuitamente. Il diritto di garanzia si estingue dopo interventi del compratore o di terzi. Danni causati da uso o maneggio scorretti, posizionamento o conservazione errati, collegamenti scorretti o installazione errata, forza maggiore o altri influssi esterni non sono contenuti nella prestazione di garanzia.

Ci riserviamo il diritto di riparare o sostituire parti difettose in caso di reclami e/o di mettere a disposizione un apparecchio sostitutivo. Parti o apparecchi sostituiti diventano di nostra proprietà.

Diritti di risarcimento danni sono esclusi almeno che al produttore non si dimostri di aver agito con premeditazione e grave negligenza.

Se il Suo apparecchio dovesse evidenziare un difetto durante il periodo di garanzia, La preghiamo di rivolgersi al negozio in cui ha acquistato il Suo apparecchio AMPLICOMMS, presentando il Suo scontrino di acquisto. Tutti i diritti di garanzia secondo queste normative sono da far valere esclusivamente presso il rivenditore specializzato.

Due anni dopo l'acquisto dei prodotti non si possono più far valere diritti di garanzia.

Note



Vertrieb: Audioline GmbH, D-41460 Neuss

Juli 2012 – Ausgabe 1.0

